

Paris, le 6 mai 2014

**LETTRE AUX RIVERAINS DU
QUARTIER BRUNESÉAU**

Madame, Monsieur,

Situé à l'est du territoire de Paris Rive Gauche, du boulevard du général Jean-Simon à la limite communale de la ville d'Ivry, le secteur Bruneseau Nord connaît actuellement une grande activité (cf. plan au verso).

Les opérations en cours (restructuration de la rue Berlier associée à celle de l'échangeur et à la démolition des anciennes installations Calcia) assureront la libération de foncier, permettant la construction de programmes de logements, bureaux, équipements et commerces.

Les opérations en cours et à venir sont les suivantes :

- **La reconstruction des silos Calcia**, rue Bruneseau, est terminée. Leur mise en activité est prévue début mai 2014. Les anciens silos, situés entre la rue Jean Baptiste Berlier et le quai d'Ivry seront démolis à partir du mois d'août 2014.
- **La restructuration de la rue Jean-Baptiste Berlier**, précédée d'une phase de travaux préparatoire sur le quai d'Ivry, a commencé depuis décembre 2013. Cette rue sera remodelée afin de s'intégrer à la trame viaire générale du projet d'aménagement du secteur Bruneseau Nord. Elle sera indépendante de l'échangeur du quai d'Ivry après qu'il ait été restructuré, croisera, à niveau, l'allée Paris Ivry et se dédoublera dans sa partie haute, pour déboucher à la fois sur le boulevard du général Jean-Simon, face à la rue Albert Einstein, et sur la rue Bruneseau, près de l'hôtel industriel Berlier. Les travaux s'achèveront au 3^{ème} trimestre 2017.
- **A partir de juin 2014, commencent les travaux de dévoiement du boulevard périphérique** (cf. plan au verso). Cette opération, qui durera un an, est préalable à la restructuration de l'échangeur du quai d'Ivry pour la création de l'allée Paris-Ivry, nouvelle liaison entre Paris et Ivry sur Seine, passant sous le boulevard périphérique. **Le nouvel échangeur sera mis en service au début de l'année 2020.** Les travaux de dévoiement (achèvement en mai 2015) consistent en **la création d'une plate-forme de 2 fois 4 voies de circulation**, en rive du boulevard périphérique extérieur. Ils permettront de transférer la circulation du boulevard périphérique sur la plate-forme provisoire afin de créer les ouvrages d'art nécessaires à la réalisation du passage de l'allée Paris-Ivry, au cours de l'opération suivante de restructuration de l'échangeur (à partir de l'été 2015).
Pour la réalisation de ces travaux, les étapes suivantes sont nécessaires :
 - **Dès le 21 mai 2014, les deux bretelles de sortie et d'entrée du boulevard périphérique extérieur seront fermées. L'accès au boulevard périphérique ainsi que la sortie, s'effectueront par la Porte de Bercy ou la Porte d'Ivry. Des déviations seront mises en place sur l'ensemble du quartier et sur le boulevard périphérique pour orienter les utilisateurs.**
 - **Une bretelle d'entrée provisoire du boulevard périphérique extérieur sera ouverte début 2015.**
 - **La bretelle de sortie sera ré-ouverte début 2020, à la fin des travaux de restructuration de l'échangeur.**

Vous remerciant de votre compréhension, nous restons à votre disposition pour toutes informations complémentaires, et vous prions d'agréer, Madame, Monsieur, l'expression de nos salutations distinguées.

La SEMAPA

Pour toute demande d'information écrivez à : contact@semapa.fr

LE SECTEUR BRUNESSEAU A L'EST DE PARIS RIVE GAUCHE

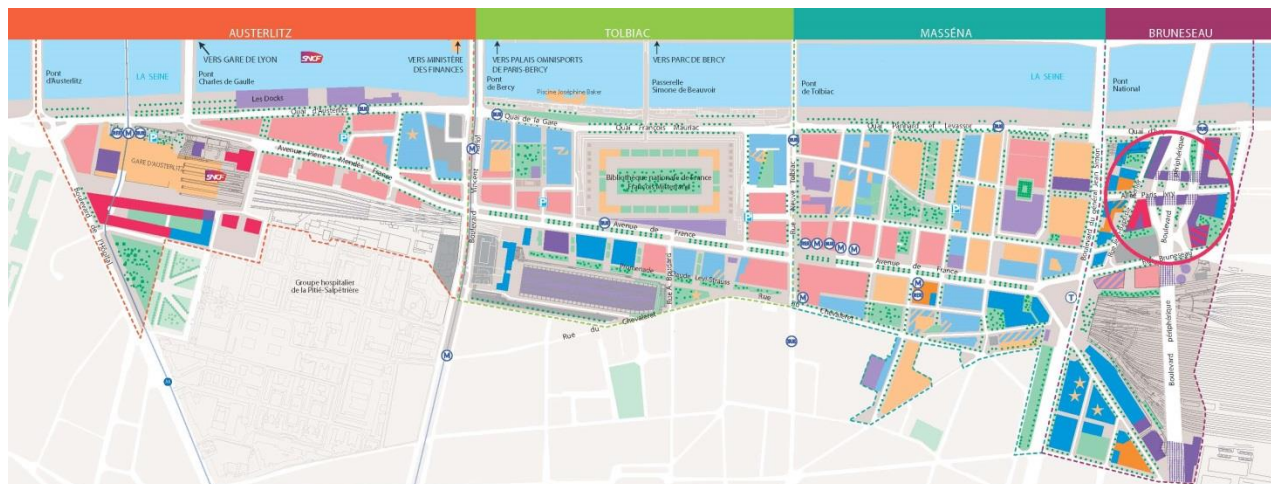

21 MAI 2014 - FERMETURE DES BRETelles DE SORTIE ET D'ENTREE DU BOULEVARD PERIPHERIQUE EXTERIEUR

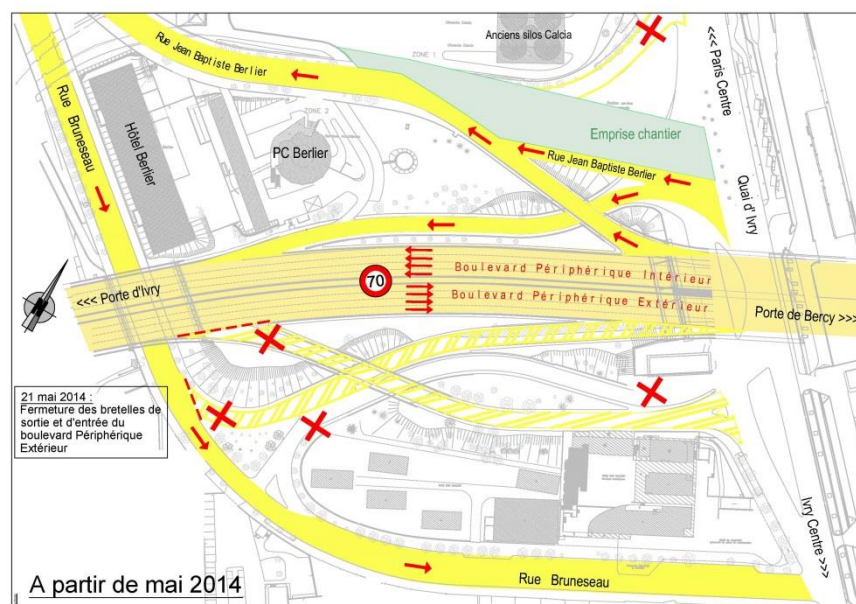

JANVIER 2015 - MISE EN SERVICE DE LA BRETelle D'ENTREE PROVISoire DU BOULEVARD PERIPHERIQUE EXTERIEUR

